Inrichtingsplan

Herinrichting Peize, (Kaartbijlage B6)

Schets inrichting waterberging - natuur

Schets op basis inschattingen, o.a. grondpositie

datum 4 maart 2008
conform besluit Gedeputeerde Staten van de provincie Drenthe
schaal 1 : 10000

Algemeen

- Begrenzing plangebied waterberging - natuur
- Bebouwing
- Water, bestaand

Infrastructuur

	nieuw	verbeteren/ ophogen	handhaven	opheffen
Wegen				
Waterlopen				
Fietspaden				
Wandelpaden				
Zandpad				
Kades				

Kunstwerken

	nieuw	verbeteren/ ophogen	handhaven	opheffen
Brug				
Gemaal				
Stuw				
Windmolen				
Inlaat				
Veerooster				
Weg afsluiting				
Ruiterpad				
Fiets/ wandelvoorziening				

Randvoorwaarden

- Terrein van hoge archeologische waarde
- Hoogspanningsleiding / Mast
- Gasleiding / afsluitpunt
- Waterleiding
- Onderhoudspad nuts-voorzieningen
- Te beschermen huis

Functies

- Getrapt - meebewegende berging
- Gestuwde berging
- Robuuste verbindingszone
- -0,50 Peil ten opzichte van NAP

Recreatie

- Kanoroute
- Natuurbeleefpunt
- Archeologisch beleefpunt

Graven

- Klei verwijderen
- Afgraven 30 - 50 cm. (zoekgebied)
- Afplaggen 10 - 25 cm. (zoekgebied)
- Petgaten (zoekgebied)

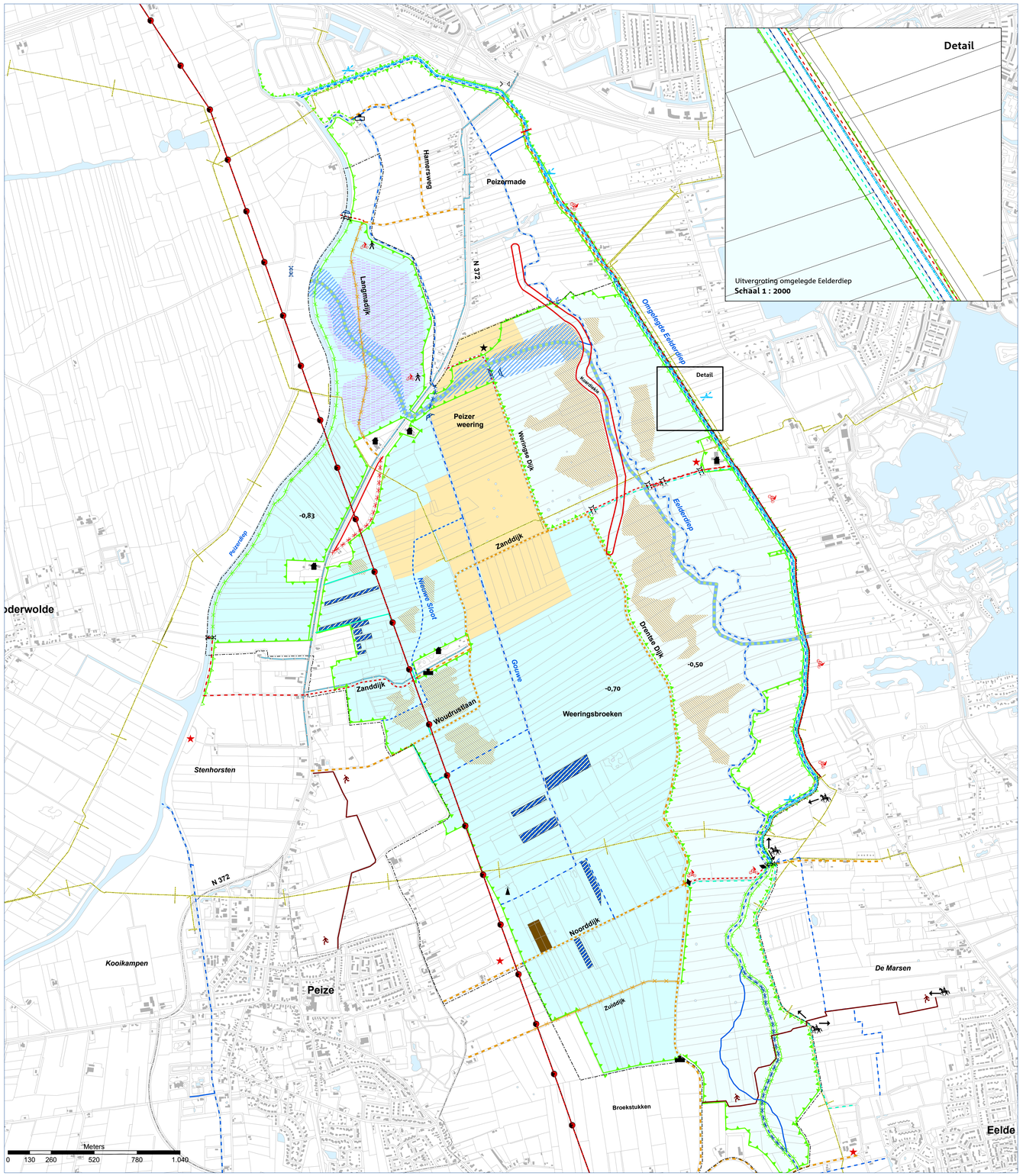

DLG realiseert groene plannen voor 16 miljoen Nederlanders!

DLG Regio Noord

20070830HK1_Ontwerp_IP-Peize_B6_A0_druk_new

Bronnen:
© De auteursrechten en databankenrechten:
Topografische Dienst Kadaster, Emmen, 2004

dienst landelijk gebied
voor ontwikkeling en beheer